REMOÇÃO TEMPORÁRIA DO EPI

MEDECINS SANS FRONTIERES
MÉDICOS SEM FRONTEIRAS

ÁREA DE RETIRADA DO EPI

ÁREA DE DESCANSO/COPA

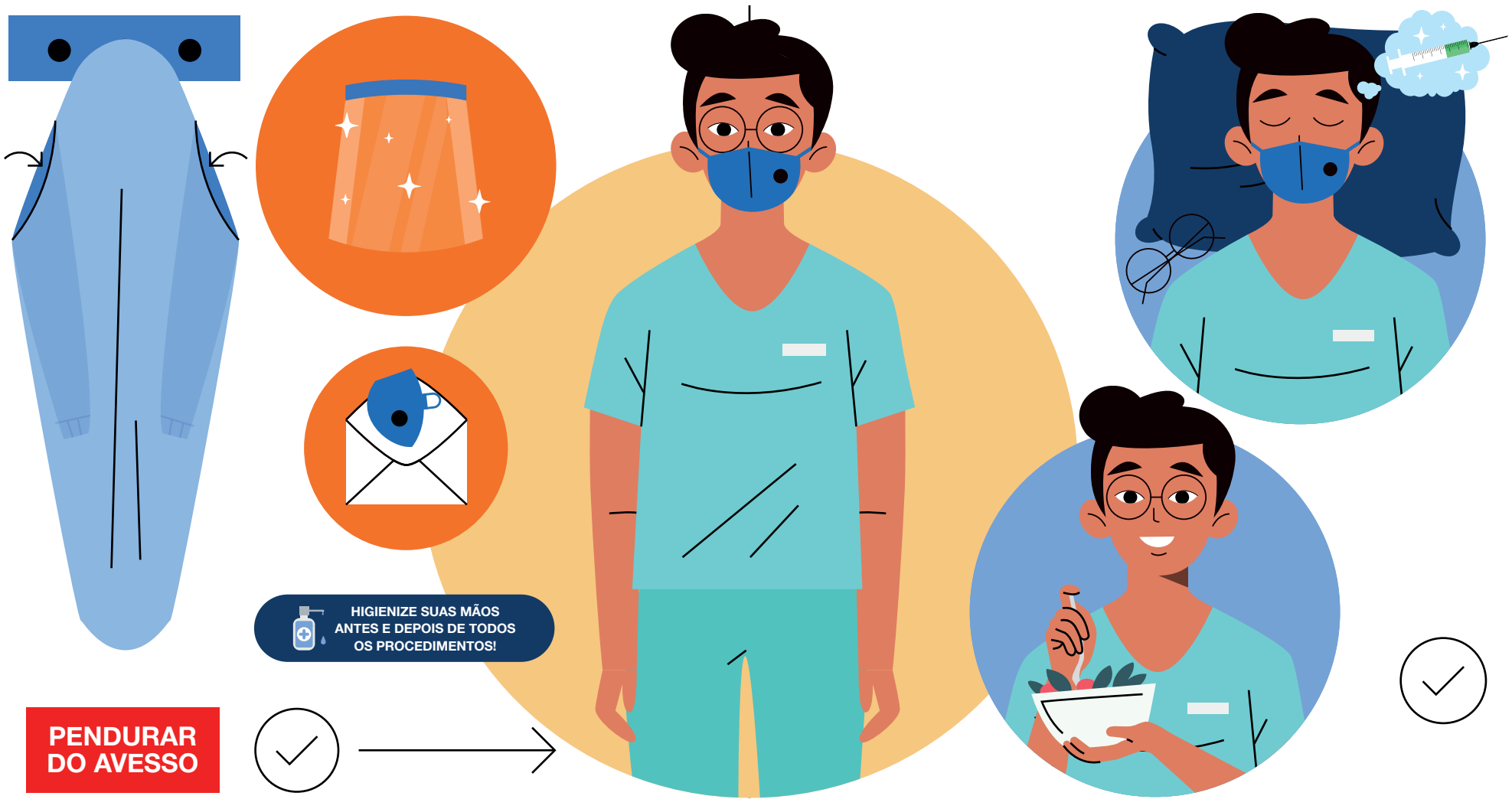

REMOÇÃO TEMPORÁRIA PARA DESCANSO E REFEIÇÃO

01 Remova o avental e pendure o seu avental do lado oposto em um dos cabides disponíveis.

Higienize suas mãos

02 Remova o protetor facial e higienize com cloro 0,1% e um pano limpo. Pendure o protetor facial no cabide.

Higienize suas mãos

03 Dirija-se à área de descanso ou copa.

Higienize suas mãos

04 Armazene sua máscara N95 no envelope (disponível na copa).

Higienize suas mãos

05 Durante o sono, a máscara N95 precisa ser usada.

Higienize suas mãos

06 Desfrute do seu descanso!

REUTILIZAÇÃO DO EPI APÓS O DESCANSO

01 Lave as mãos com água e sabão.

02 Retire a máscara N95 do envelope e reutilize a mesma.

03 Realize o teste de vedação (cobrindo a boca e nariz).

Higienize suas mãos

04 Dirija-se à área de retirada e colocação dos EPI.

05 Vista o seu avental.

Higienize suas mãos

06 Se precisar de um gorro novo o mesmo deve ser providenciado.

07 Reutilize o protetor facial.

Higienize suas mãos

08 Cuide dos seus pacientes.