

PREPARAÇÃO

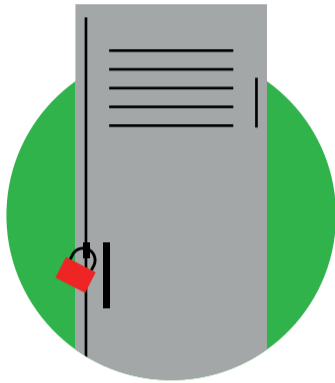

- 01** Entre no hospital com suas roupas pessoais + máscara.



- 02** Troque suas roupas pessoais pelas roupas de banho no vestiário, guarde seus pertences no armário e feche com seu cadeado pessoal.



HIGIENIZE SUAS MÃOS SEMPRE!

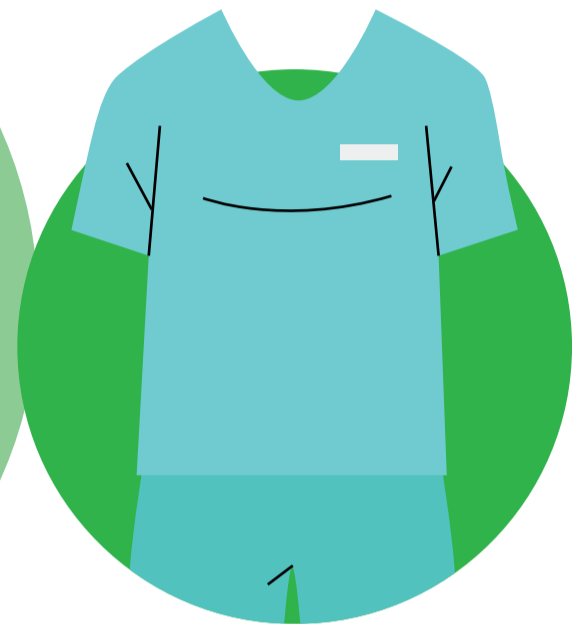

- 03** Coloque a roupa privativa. 

COLOCAÇÃO DO EPI



HIGIENIZE SUAS MÃOS ANTES E DEPOIS DE TODOS OS PROCEDIMENTOS!

- 01** Vista o Avental. Amarre-o e garanta que esteja bem fechado na parte das costas, se não for possível, peça ajuda a um colega.
- 02** Descarte a sua máscara cirúrgica e coloque a máscara N95.
- 03** Certifique-se que o arame dobrável se encontra sob o nariz.
- 04** Garanta que sua máscara esteja bem encaixada no rosto cobrindo a boca, nariz e abaixo do queixo. Faça o teste de vedação.
- 05** Coloque o gorro. | **06** Coloque o escudo facial.

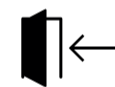

ENTRADA NO QUARTO DOS PACIENTES

- 01** Acessar apenas se estiver usando todos os EPI (máscara N95, avental, gorro e protetor facial).

- 02** Colocar as luvas apenas quando houver procedimentos com presença de secreção e/ou como fluidos corpóreos ou em procedimentos que sintam-se seguro.



SAÍDA DO QUARTO DOS PACIENTES

- 01** Higienize suas mãos antes de sair do quarto do paciente.

- 02** Caso seu EPI esteja visivelmente limpo, seco e sem nenhuma danificação, mantenha-o; Caso seu EPI esteja com sujeira visível (sangue, secreção, urina...), molhada e/ou danificada jogue-os fora na lixeira no quarto do paciente.

- 03** Lave as mãos com água e sabão e troque o seu EPI na área de retirada do EPI.